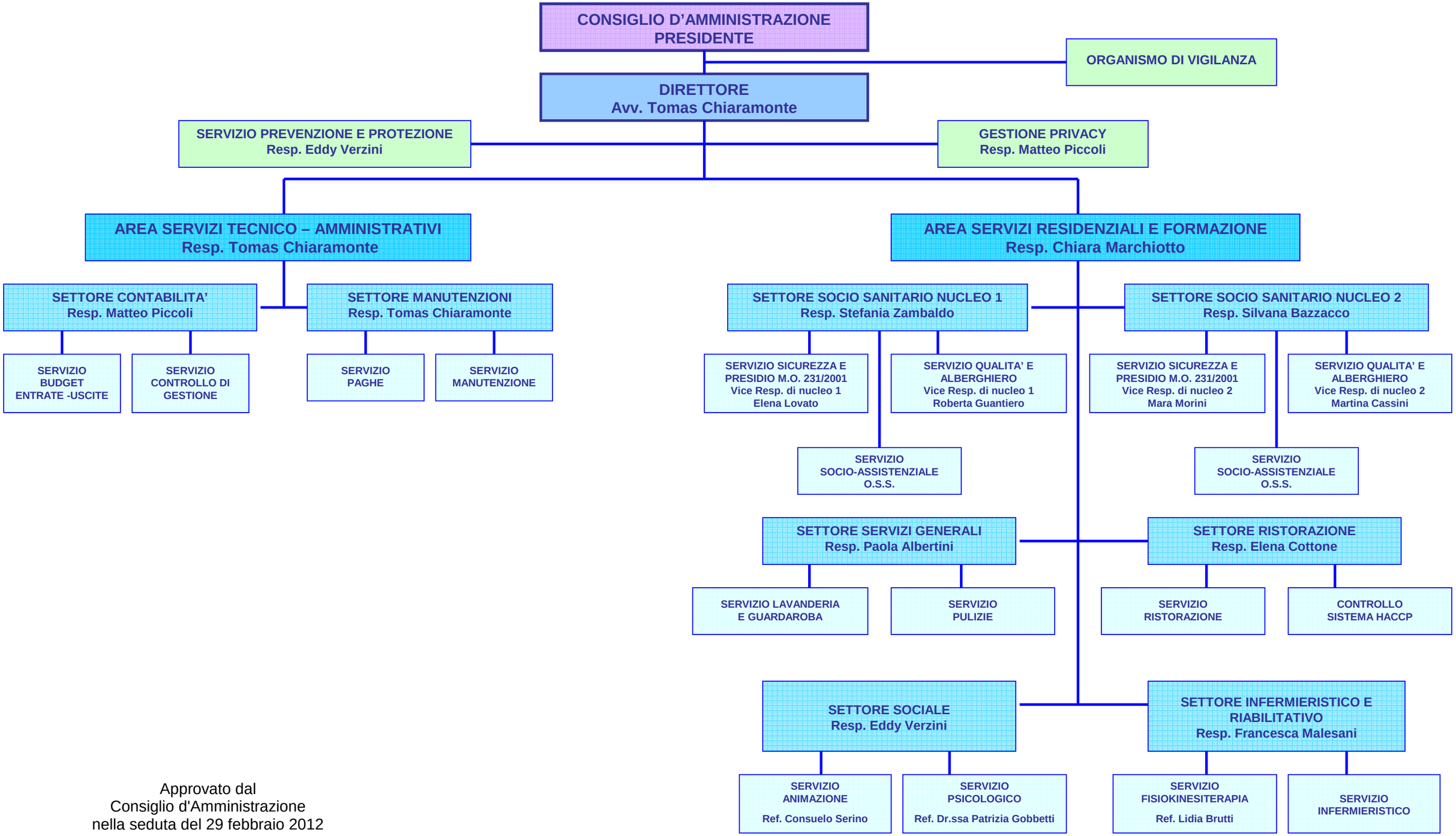

Approvato dal
Consiglio d'Amministrazione
nella seduta del 29 febbraio 2012